

*MĚSTO Kasejovice v souladu s § 39 odst. 1 zákona 128/2000 Sb.  
zveřejňuje záměr odprodeje:*

- *pozemku par. č. 255/4 v k. ú. Přebudov o výměře 37 m<sup>2</sup>*

Vyvěšeno: 21. září 2011

Sejmuto:



A handwritten signature in blue ink, appearing to read "Čápková".

Ing. Marie Čápková  
starostka Města Kasejovice

# VÝKAZ VÝMÉR PODLE EVIDENCE NEMOVITOSTÍ

Dosaďadní stav			Nový stav														
Parcelní číslo	Výměra		Druh pozemku	Parcelní číslo	Výměra		Druh pozemku	Nabyvatel	Kvalita výměry	Porovnání se stavem evidence právních vztahů				Poznámka			
	ha	a			m <sup>2</sup>	ha				a	m <sup>2</sup>	Parcelní číslo			Výměra dílu		
										v PK	v EN	Číslo listu vlast.	ha	a		m <sup>2</sup>	
225/2	7	54	ost.p.	225/2	7	17			0								
				225/4		37	ost.p.	1	0	225/2					37		
14	15	02	zahr.	14/1	13	66			0								
				14/2	1	36	zahr.	1	0	14					1	36	
<b>Sa:</b>					22	56											
<b>Nabyvatel:</b>			1. Skalický Ant. V Korytách 2996, PRAHA 10														

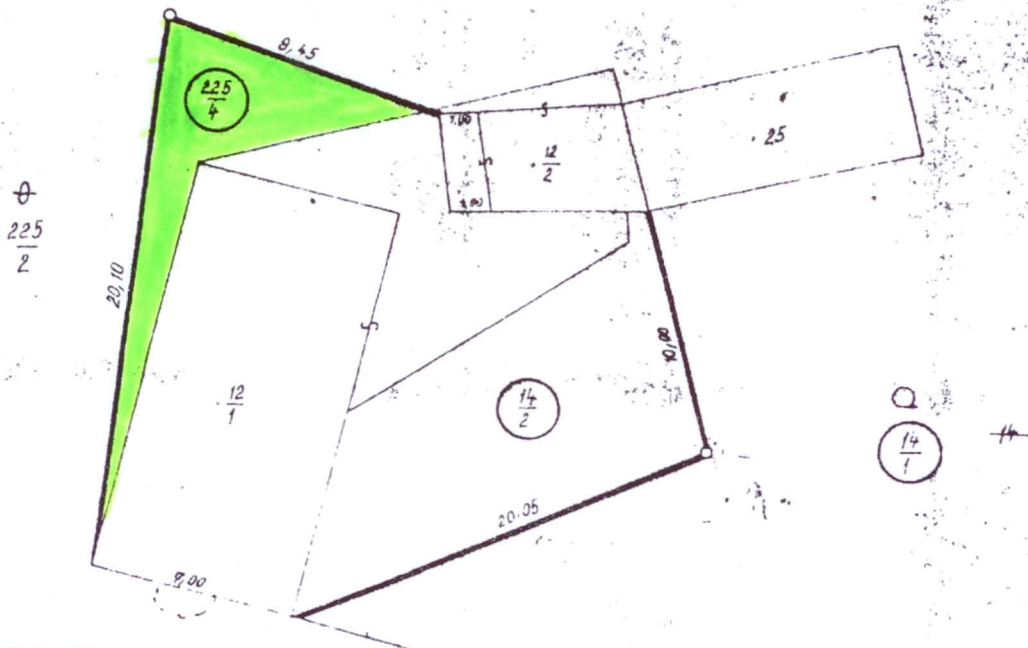

Název organizace <b>Geodézie n.p. Plzeň</b> SG Plzeň - jih	Okres <b>Plzeň - jih</b>	Obec <b>Životice</b>	Katastrální území <b>Přebudov</b>
	Číslo zakázky plánu <b>992 90-389-78</b>	Mapový list č. <b>V-24-16</b>	Záznam podrobného měření změn č. <b>14-1</b>
<h2 style="margin: 0;">GEOMETRICKÝ PLÁN</h2> pro oddělení části p.p.č. 14, 225/2			
Zaměřil Dne <b>23.6.1978</b> <b>Ing. Bruclík</b>	Vyhotovil Dne <b>29.8.1978</b> <b>Bezděková</b>	Ověřil Dne <b>12. září 1978</b> <b>Ing. Bruclík</b>	Potvrdil Dne <b>12. září 1978</b> <b>Ing. Bruclík</b>
Nové hranice byly v příradě označeny <b>žel. trubkami</b>		Náležitosti a přesnosti odpovídá předpisům	
*) Výměra 1 ... z přímo měřených měř. vypoctena 2 ... z vyrovnaných souřadnic 0 ... graficky		Ing. Jiří Bruclík oprávněný ověřovat výsledky geodetických prací podle § 3; odst. 1, písmeno a, b vyhlášky č. 60/1973 Sb.	
Souřadnice bodů označených čísly a ostatní měřické údaje jsou uloženy ve všeobecné dokumentaci		<div style="border: 1px solid black; padding: 5px; display: inline-block;">                     Geodézie n. p. Plzeň -  <b>STŘEDISKO GEODEZIE Plzeň-jih</b>                      K Račiborské 12 PLZEŇ                      (3)                 </div>	

