ODŮVODNĚNÍ ÚP KASEJOVICE

B2b) Koordinační výkres

1 : 5 000

S

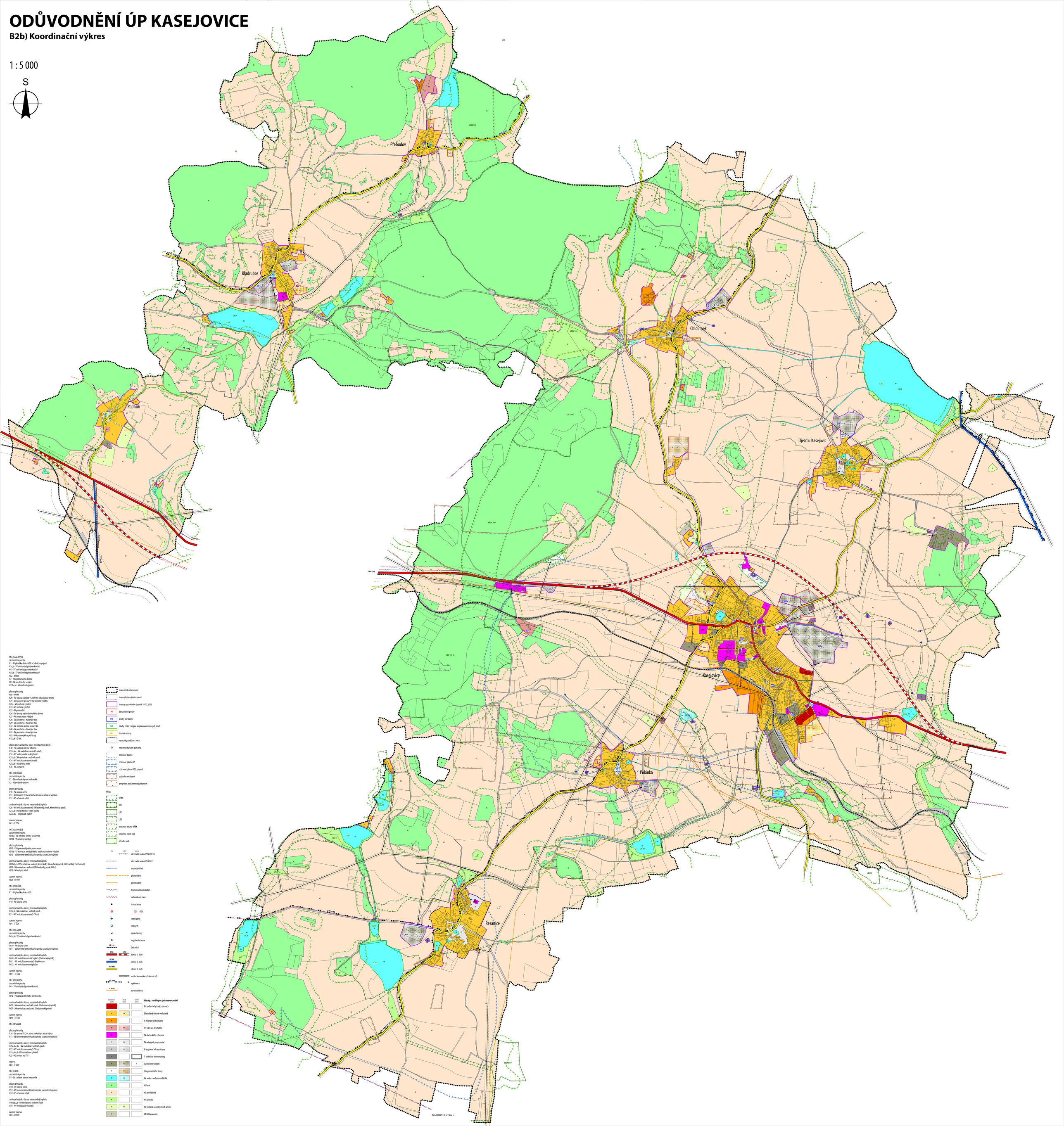

M.Č. KASEJOVICE
zastavěné plochy
R1 - ID příležitu silnice I/20 vč. silnič. napojení
K3a,b - SV smíšené obytné venkovské
K4 - SV smíšené obytné venkovské
K5a,b - SV smíšené obytné venkovské
K6a - ID MK
K7 - FA agroturistická farma
K8 - PV prostranství veřejné
K22b,d - VS smíšené výrobní

plochy přestavby
K6b - ID MK
K26 - PV úprava náměstí vč. veřejné urbanisticky zeleně
K21 - VS konverze areálu VZ na smíšené výrobní
K22a - VS smíšené výrobní
K24 - VS smíšené výrobní
K25 - ID parkoviště
K26 - SV úpravy areálu židovského ghetta
K27 - PV prostranství veřejné
K28 - SV přestavba - havarijní stav
K29 - SV přestavba - havarijní stav
K37 - SV smíšené obytné venkovské
K40 - SV přestavba - havarijní stav
K41 - SV přestavba - havarijní stav
K42 - ID koridor cyklo a pěší trasy
K43a,b - ID MK

plochy změn v krajině a úpravy nezastavěných ploch
K30 - PV parková zeleň u hřbitova
K31a,b,c - NV revitalizace vodních ploch
K32 - NV vodní plocha na Kopřivnici
K33a,b - NV revitalizace vodních ploch
K34 - NV revitalizace vodních toků
K35a,b - NS veřejná zeleň
K36 - NL zalesnění

M.Č. CHLOUMEK
zastavěné plochy
C1 - SV smíšené obytné venkovské
C2 - VS smíšené výrobní

plochy přestavby
C10 - PV úprava návsi
C11 - VS konverze zemědělského areálu na smíšené výrobní
C12 - NS ochranná zeleň

změny v krajině a úpravy nezastavěných ploch
C20 - NV revitalizace vodotoků (Chloumecký potok, Klenečnický potok)
C21a,b - NV revitalizace vodní plochy
C22a,b,c - NZ převod na TTP

územní rezerva
RC1 - IT ČOV

M.Č. KLADRUBCE
zastavěné plochy
K11a,b - SV smíšené obytné venkovské
K11b - VS smíšené výrobní

plochy přestavby
K10 - PV úprava veřejného prostranství
K11a - VS konverze zemědělského areálu na smíšené výrobní
K12 - VS konverze zemědělského areálu na smíšené výrobní

změny v krajině a úpravy nezastavěných ploch
K20a,b,c - NV revitalizace vodních ploch (Velký Kladrubský rybník, Velký a Malý Chocholous)
K21 - NV revitalizace vodotoků (Přebudovský potok, Viška)
K22 - NS veřejná zeleň

územní rezerva
RK1 - IT ČOV

M.Č. PODHŮŘÍ
zastavěné plochy
P1 - ID příležitu silnice I/20

plochy přestavby
P10 - PV úprava návsi

změny v krajině a úpravy nezastavěných ploch
P20a,b - NV revitalizace vodních ploch
P21 - NV revitalizace vodotoků (Viška)

územní rezerva
RP1 - IT ČOV

M.Č. POLÁNKA
zastavěné plochy
Po1a,b - SV smíšené obytné venkovské

plochy přestavby
Po10 - PV úprava návsi
Po11 - VS konverze zemědělského areálu na smíšené výrobní

změny v krajině a úpravy nezastavěných ploch
Po20 - NV revitalizace vodních ploch (Polánecký rybník)
Po21 - NV revitalizace vodotoků (Kopřivnice)
Po22 - NV revitalizace vodní plochy

územní rezerva
RPo1 - IT ČOV

M.Č. PŘEBUDOV
zastavěné plochy
Pr1 - SV smíšené obytné venkovské

plochy přestavby
Pr10 - PV úprava veřejného prostranství

změny v krajině a úpravy nezastavěných ploch
Pr20 - NV revitalizace vodních ploch (Přebudovský rybník)
Pr21 - NV revitalizace vodotoků (Přebudovský potok)

územní rezerva
RPr1 - IT ČOV

M.Č. ŘESANICE
plochy přestavby
Ř10 - SV úprava VPZ, vč. návsi a okolí bývv. tvrze/zámku
Ř11 - VS konverze zemědělského areálu na smíšené výrobní

změny v krajině a úpravy nezastavěných ploch
Ř20a,b,c,d,e - NV revitalizace vodních ploch
Ř21 - NV revitalizace vodotoků (Viška)
Ř22a,b,c,d - NV revitalizace rybníků
Ř23 - NZ převod na TTP

rezervy
RŘ1 - IT ČOV

M.Č. ÚJEZD
zastavěné plochy
Ú1 - SV smíšené obytné venkovské

plochy přestavby
Ú10 - PV úprava návsi
Ú11 - VS konverze zemědělského areálu na smíšené výrobní
Ú12 - NS ochranná zeleň

změny v krajině a úpravy nezastavěných ploch
Ú20a,b,c,d - NV revitalizace vodních ploch
Ú21 - NV revitalizace vodotoků

územní rezerva
RÚ1 - IT ČOV

- hranice řešeného území
- hranice katastrálního území
- zastavěné plochy
- plochy přestavby
- plochy změn v krajině a úpravy nezastavěných ploch
- územní rezervy
- vesnická památková zóna
- nemovitá kulturní památka
- ochranné pásmo
- ochranné pásmo VZ
- ochranné pásmo VZ 3. stupně
- poddolované území
- prognózní zdroj nerostných surovin

ÚSES
- NRBK
- RBC
- LBC
- LBK
- ochranné pásmo NRBK
- ochranný mělký les
- přírodní park

zrušené	nové	změny	
			elektrické vedení VVN 110 kV
			elektrické vedení VN 22 kV
			vodovodní řad
			plynovod vtl
			plynovod stl
			telekomunikační kabel
			radiolinková trase
			trafostanice
			ČOV
			vodní zdroj
			vodojem
			úprava vody
			regulační stanice
CD 191			železnice
I/20	I/20		silnice 1. třídy
II/188			silnice 2. třídy
III/18862			silnice 3. třídy
			místní komunikace (vybraná síť)
CT 2044			cyklotrasa
TT 3618			turistická trasa

zastavované plochy	plochy změn	územní rezervy	**Plochy s rozdílným způsobem využití**
BI			BH bydlení v bytových domech
SV			SV smíšené obytné venkovské
IR			IR rekreace individuální
RH			RH rekreace hromadné
OV			OV občanského vybavení
PV	PV		PV veřejných prostranství
ID			ID dopravní infrastruktury
IT			IT technické infrastruktury
VS		IT	VS smíšené výrobní
FA			FA agroturistická farmy
NV	NV		NV vodní a vodohospodářské
NL			NL lesní
NZ			NZ zemědělské
NP			NP přírodní
NS	NS		NS smíšené nezastavěných území
NT			NT těžby nerostů