

MĚSTO KASEJOVICE

335 44 Kasejovice 98, tel. 371 595 100, e-mail: podatelna@kasejovice.cz

Kasejovice 11.11.2021

Záměr prodeje pozemku

Město Kasejovice zveřejňuje podle § 39 odst. 1 zákona č. 128/2000 Sb., o obcích (obecní zřízení), ve znění pozdějších předpisů, z á m ě r prodeje pozemku st. p. č. 75 (dle nového geometrického plánu) o výměře 6 m² v k.ú. Chloumek u Kasejovic dle vyznačení v katastrální mapě.

Tento záměr byl schválen Radou města Kasejovice na jejím 53. zasedání dne 27.10.2021 pod č. usnesení RM/185/2021.

Ing. Marie Čápková

starostka města Kasejovice



Vyvěšeno na úřední desce dne: 11.11.2021

Sejmuto z úřední desky dne: 27.11.2021

| VÝKAZ DOSAVADNÍHO A NOVÉHO STAVU ÚDAJŮ KATASTRU NEMOVITOSTÍ | | | | | | | | | | | | | | | |
|---|----------------|----------------|--|-------------------------------|----------------|----------------------|--------------------------------|------------------------------|---------------------|--|-------------------------|----------------|----|---------------|----|
| Dosavadní stav | | | | Nový stav | | | | | | | | | | | |
| Označení pozemku parc. číslem | Vyměra parcely | | Druh pozemku Způsob využití | Označení pozemku parc. číslem | Vyměra parcely | | Druh pozemku Způsob využití | Typ stavby Způsob využití | Způsob určení výměr | Porovnání se stavem evidence právních vztahů | | | | | |
| | ha | m ² | | | ha | m ² | | | | Díl přechází z pozemku označeného v katastru nemovitostí | Číslo listu vlastnictví | Vyměra dílu | | Označení dílu | |
| | | | | | | katastru nemovitostí | dřívejší poz. evidenci | ha | | | | m ² | | | |
| st.40/1 962 | 2 | 75 | zast. pl. ostat. pl. jiná plocha | st.40/1 | 2 | 75 | zast. pl. | c.p. 37 rod.dům | 0 | st.40/1 | 536 | 2 | 75 | celá | |
| | 1 | 82 | | 962/3 | 1 | 71 | ostat. pl. jiná plocha | c.p. rod.dům | | 962 | | 1 | 1 | | 71 |
| | | | | st.75 | | 6 | zast. pl. | | | 962 | | 1 | | | 6 |
| | | | | 962/4 | | 5 | ostat. pl. jiná plocha | | | 962 | | 1 | | | 5 |
| | 4 | 57 | | | 4 | 57 | | | | | | | | | |

Seznam souřadnic (S-JTSK)
Souřadnice pro zápis do KN

Číslo bodu Y X Kód kv. Poznámka

| | | | | |
|--------|-----------|------------|---|------------------------|
| 73-17 | 802001.92 | 1102348.37 | 3 | sloupek plotu |
| 96-14 | 802008.31 | 1102348.85 | 3 | dřevěný kolík |
| 96-24 | 801979.69 | 1102342.83 | 3 | roh budovy |
| 96-44 | 801969.17 | 1102343.98 | 3 | roh budovy |
| 96-45 | 801972.63 | 1102343.60 | 3 | roh budovy |
| 96-102 | 801991.06 | 1102348.03 | 8 | barva |
| 96-103 | 801995.13 | 1102343.15 | 8 | dřevěný kolík |
| 113-2 | 801979.80 | 1102344.20 | 3 | roh budovy |
| 113-3 | 801972.85 | 1102345.02 | 3 | roh budovy |
| 40 | 802001.94 | 1102348.55 | 8 | geodetický hřeb |
| 41 | 801979.76 | 1102343.64 | 8 | budova označena barvou |
| 42 | 801972.67 | 1102343.87 | 8 | budova označena barvou |

| GEOMETRICKÝ PLÁN pro rozdělení pozemku, změnu obvodu budovy | Geometrický plán overil úředně oprávněný zeměměřický inženýr: | | Stejnopis overil úředně oprávněný zeměměřický inženýr: | |
|---|--|---|---|--------------------|
| | Jméno, příjmení: | Ing. Daniel Šedivý | Jméno, příjmení: | Ing. Daniel Šedivý |
| | Číslo položky seznamu úředně oprávněných zeměměřických inženýrů: | 2824/2017 | Číslo položky seznamu úředně oprávněných zeměměřických inženýrů: | 2824/2017 |
| | Dne: 22.9.2021 | Číslo: 317/2021 | Dne: 30.9.2021 | Číslo: 142/2021 |
| Naležitostní a přesnost odpovídá právním předpisům. | | Tento stejnopis odpovídá geometrickému plánu v elektronické podobě uloženému v dokumentaci katastrálního úřadu. | | |
| Vyhotovitel: GpŠ Ing. Daniel Šedivý Za Kostelem 567 Nepomuk 335 01 | Katastrální úřad souhlasí s odslovením parcel. | | Overení stejnopisu geometrického plánu v listinné podobě. | |
| Číslo plánu: 145-207/2021 | Elektronicky podepsal(a) Vladimír Karel Datum: 2021.09.30 06:54:57 CEST Číslo řízení PGP 933/2021 Místo: Katastrální úřad pro Plzeňský kraj, KP Plzeň-jih | |  | |
| Okres: Plzeň-jih | | | | |
| Obec: Kasejovice | | | | |
| Kat. území: Chloumek u Kasejovic | | | | |
| Mapový list: Nepomuk 0-1/11 (DKM) | | | | |
| Dosavadním vlastníkům pozemků byla poskytnuta možnost seznámit se v terénu s průběhem navržených nových hranic, které byly označeny předepsaným způsobem: roh budovy, barva, sl.plotu, geodet.hřeb | | | | |



636

648/1

649/2

649/1

659/5

659/2

40/3

40/1

96-103

962/3
~~962~~

96-24
41
113-2
7.00
75
113-3
96-45
42
3.4
0.83
0.57
0.26
1.15

962/4

961

Det.:
73-17
40

73-17

96-102

96-14

6.36

40

10.92

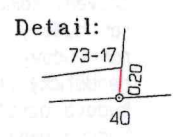

938/1

920/1

963

666/5

664/2

39/1

738/2

738/3